

COVID-19

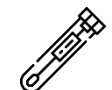



TABLEAU DE BORD VACCINATION A MAYOTTE

Données arrêtées au 4 Octobre 2021

CONTEXTE : INDICATEURS DE L'ÉPIDÉMIE DE COVID-19

| | | 26/09 au 02/10 | 19/09 au 25/09 |
|---|-------------------------------------|----------------|----------------|
|  | Nombre de nouveaux cas | 93 | 92 |
| | Taux d'incidence pour 100 000 hab. | 33,3 | 32,9 |
|  | Taux de dépistage pour 100 000 hab. | 1853,9 | 1 843,8 |
| | Taux de positivité (%) | 1,8 | 1,8 |

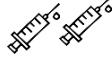
CHIFFRES CLEFS DE LA VACCINATION CONTRE LA COVID-19

| | | Au 04/10 |
|---|--|----------|
|  | Nombre total de doses administrées | 209 280 |
|  | Nombre de personnes ayant reçu <u>au moins</u> une dose | 128 424 |
|  | Nombre de personnes ayant reçu <u>deux</u> doses | 80 666 |
|  | Nombre de personnes ayant reçu <u>trois</u> doses | 190 |
|  | Nombre de personnes ayant reçu un <u>schéma vaccinal complet</u> (2 doses ou dose unique si infection antérieure) | 90 224 |

COUVERTURE VACCINALE (CV) A MAYOTTE

| | CV <u>au moins une dose</u> | CV <u>schéma vaccinal complet</u> |
|---|-----------------------------|-----------------------------------|
| En population-cible (les plus de 12 ans, soit 179 212 personnes*) | 71,5 % | 50,3% |
| En population générale (279 471 personnes*) | 45,9% | 32,3% |

* Estimation de la population au 1er janvier 2020 (INSEE)

EVOLUTION DU RYTHME DE VACCINATION

Depuis désormais plus de 2 mois, plus de 10 000 doses hebdomadaires de vaccin sont injectées sur le territoire.

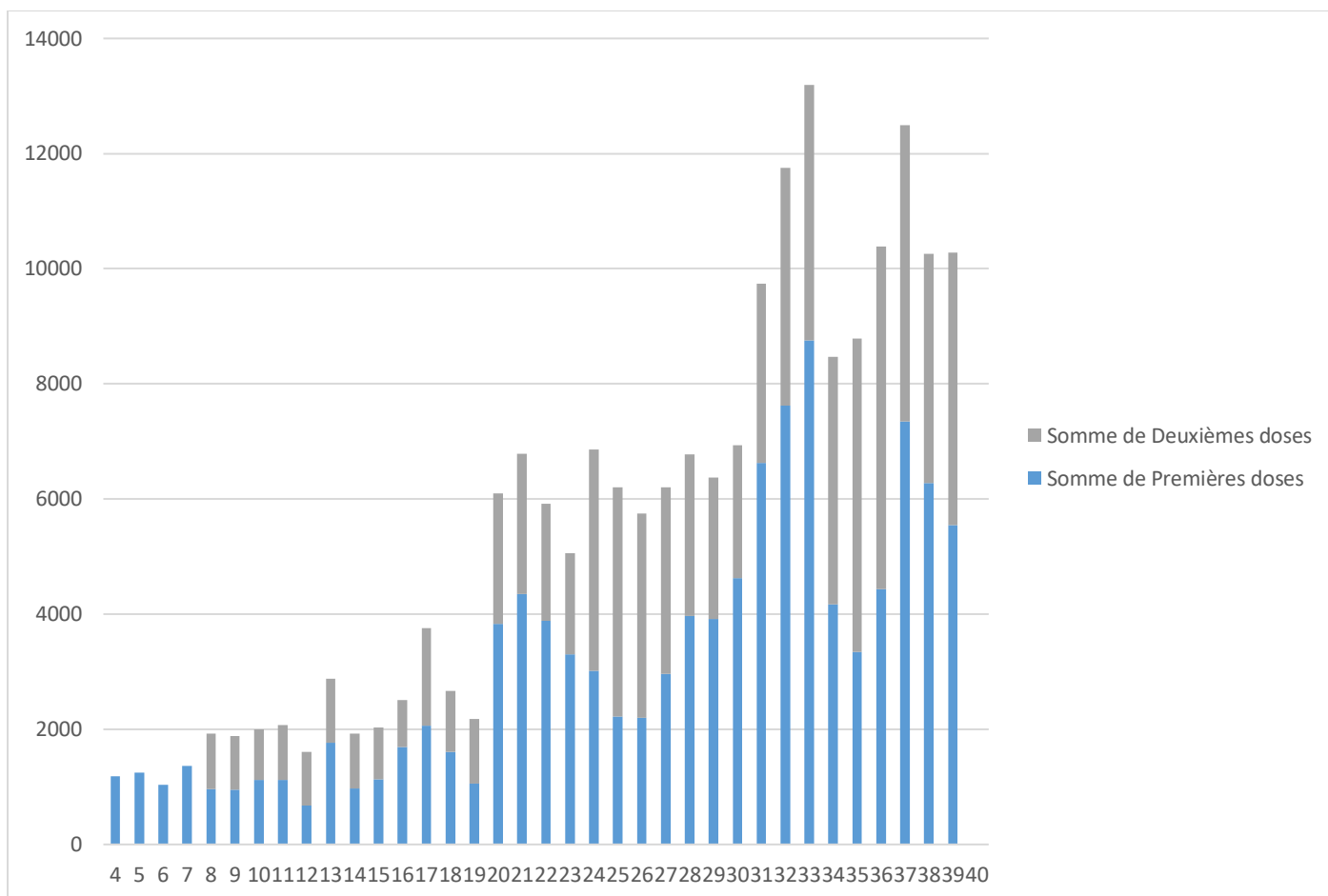

Figure 1: Nombre de doses administrées (1ère et 2ième dose) et nombre de lieux de vaccination hebdomadaire

Au cours de la semaine 39, on constate encore un ratio de D1 supérieur aux D2. Si ce constat était initialement satisfaisant car il reflétait l'engagement des personnes dans le processus de vaccination, désormais, il s'agit désormais que le schéma vaccinal soit complété pour tous ceux qui sont attendus sur les centres pour leur seconde dose.

Si le délai maximal de 7 semaines après la D1 a été proposé pour réaliser cette seconde injection, une dérogation nous permet désormais de compléter le schéma vaccinal jusqu'à 3 mois après le 1^{ère} dose. Au-delà, un schéma complet à 2 doses devra être repris.

Aussi, toutes les personnes ayant reçu une seule dose depuis plus de 3 semaines sont invitées à se présenter sur les centres de vaccination pour la D2, et ce, même si le délai de 7 semaines a été dépassé (dans la limite de 3 mois).

Le bilan de la vaccination par opérateur s'établit comme suit :

| Opérateur | Centre ARS | CHM | Rectorat | Autres | Total |
|---------------------|------------|-------|----------|--------|--------|
| Nombre d'injections | 6 230 | 2 328 | 957 | 783 | 10 298 |

En semaine 39, la mise en place de la deuxième équipe mobile et l'ouverture du centre de Mtsangamouji ont permis à l'ARS de réaliser 10% d'injections de plus qu'en semaine 38.

La vaccination en milieu scolaire se poursuit à un rythme important malgré les difficultés relatives aux transports des élèves qui expliquent la diminution de fréquentation des centres au sein des établissements scolaires.

En semaine 39, les autres partenaires (SDIS, maisons de santé pluridisciplinaires, officines de ville, PMI) auront plus que doublé le nombre de doses injectées dans leurs centres de vaccination, partout sur le territoire.

Le gain hebdomadaire en % de la couverture vaccinale pour les 1^{ères} doses et pour les schémas complets tout âge, en population générale et sur les 6 dernières semaines, s'établit comme suit :

| | S 34 | S 35 | S36 | S 37 | S 38 | S 39 |
|-------------------------------------|-------|-------|--------|--------|--------|--------|
| Gain CV 1^{ère} dose | +1,7% | +1,3% | + 1,7% | + 2,6% | + 2,4% | + 2,1% |
| Gain CV schéma complet | +1,6% | +2,1% | +2,0% | + 1,9% | + 1,7% | + 1.8% |

VACCINATION PAR CLASSE D'AGE

Les couvertures vaccinales par classe d'âge sont indiquées dans le tableau ci-après :

| classe d'âge | Au moins 1 dose | | Schéma complet | |
|---------------------------------------|-----------------|--------------|-----------------|--------------|
| | nb de personnes | CV (%) | nb de personnes | CV (%) |
| 12-17 ans | 18 466 | 44,8 % | 9 327 | 22,6 % |
| 18-49 ans | 85 436 | 76,8% | 60 546 | 54,4 % |
| 50-64 ans | 18 636 | 96,3 % | 15 647 | 80,8 % |
| 65-74 ans | 4 188 | 85,0 % | 3 508 | 71,2 % |
| 75 ans et plus | 1 462 | 59,8 % | 1 114 | 45,6 % |
| Autre âge ou âge non renseigné | 236 | | 82 | |
| Population totale* | 128 424 | 45,9% | 90 224 | 32,3% |

* Estimation de la population au 1er janvier 2020 (INSEE)

En semaine 39, le gain en couverture vaccinale pour une dose est toujours plus important que le gain de couverture vaccinale schéma complet quelle que soit la tranche d'âge. On observe chez les 18-39 ans le gain le plus important en couverture vaccinale une dose en S39 (données non présentées).

Plus de 96,3 % des 50-64 ans ont reçu au moins une dose de vaccin et 80,8% bénéficient d'un schéma vaccinal complet.

Les 75 ans et plus, population la plus à risque de formes graves de COVID-19, sont de plus en plus vaccinés (59,8% de D1 et 45,6% en schéma complet).

LES SITES DE VACCINATION CETTE SEMAINE

CARTE DES CENTRES DE VACCINATION

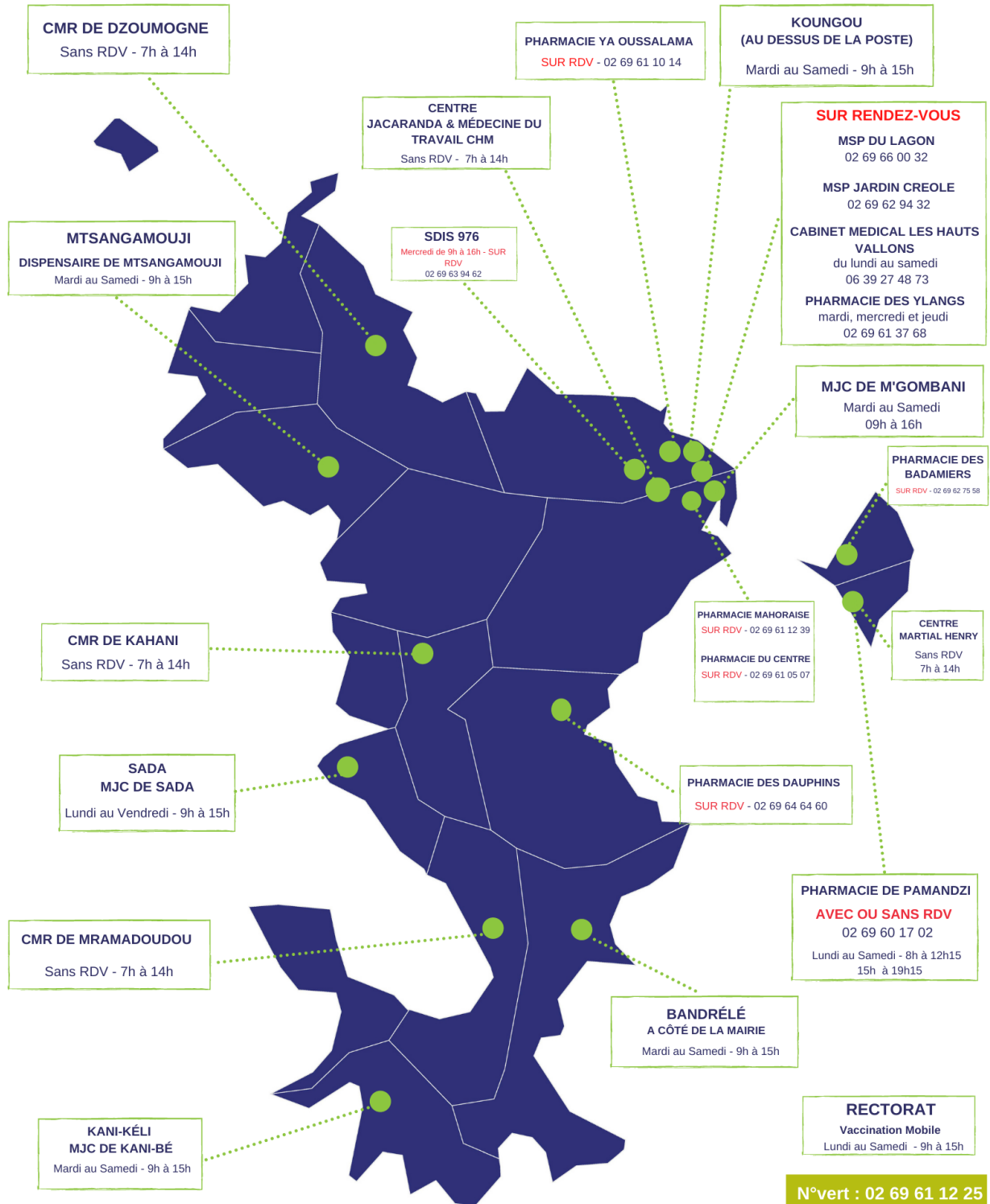

LES SITES DE DÉPISTAGE CETTE SEMAINE

OÙ SE FAIRE DÉPISTER À MAYOTTE ?

Si vous souhaitez vous faire tester sans attendre, vous pouvez faire appel à un.e infirmier.e libéral.e

● PHARMACIES ● MÉDECINS ● MAISON DE SANTÉ PLURIDISCIPLINAIRE ● INFIRMIERS ● KINÉSITHÉRAPEUTES

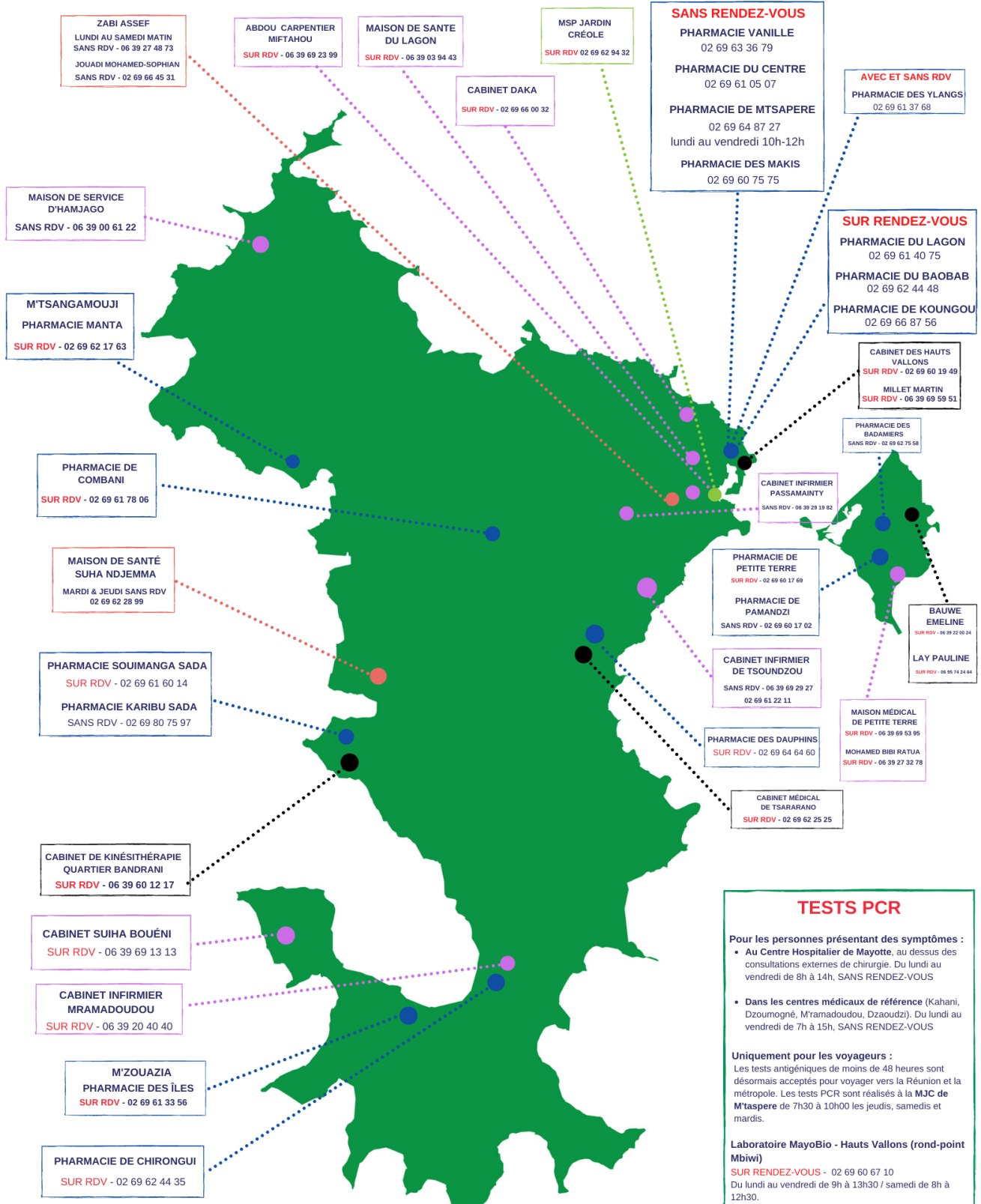

TESTS PCR

- Pour les personnes présentant des symptômes :
 - Au Centre Hospitalier de Mayotte, au dessus des consultations externes de chirurgie. Du lundi au vendredi de 8h à 14h, SANS RENDEZ-VOUS
 - Dans les centres médicaux de référence (Kahani, Dzoumogné, M'ramadoudou, Ozaoudzi). Du lundi au vendredi de 7h à 15h, SANS RENDEZ-VOUS

Uniquement pour les voyageurs :
Les tests antigéniques de moins de 48 heures sont désormais acceptés pour voyager vers la Réunion et la métropole. Les tests PCR sont réalisés à la MJC de M'taspere de 7h30 à 10h00 les jeudis, samedis et mardis.

Laboratoire MayoBio - Hauts Vallons (rond-point Mbiwi)
SUR RENDEZ-VOUS - 02 69 60 67 10
Du lundi au vendredi de 9h à 13h30 / samedi de 8h à 12h30.